

VIVIENDA TIPO DUPLEX: 4 DORMITORIOS
FACHADA FRONTAL
ESCALA 1:50

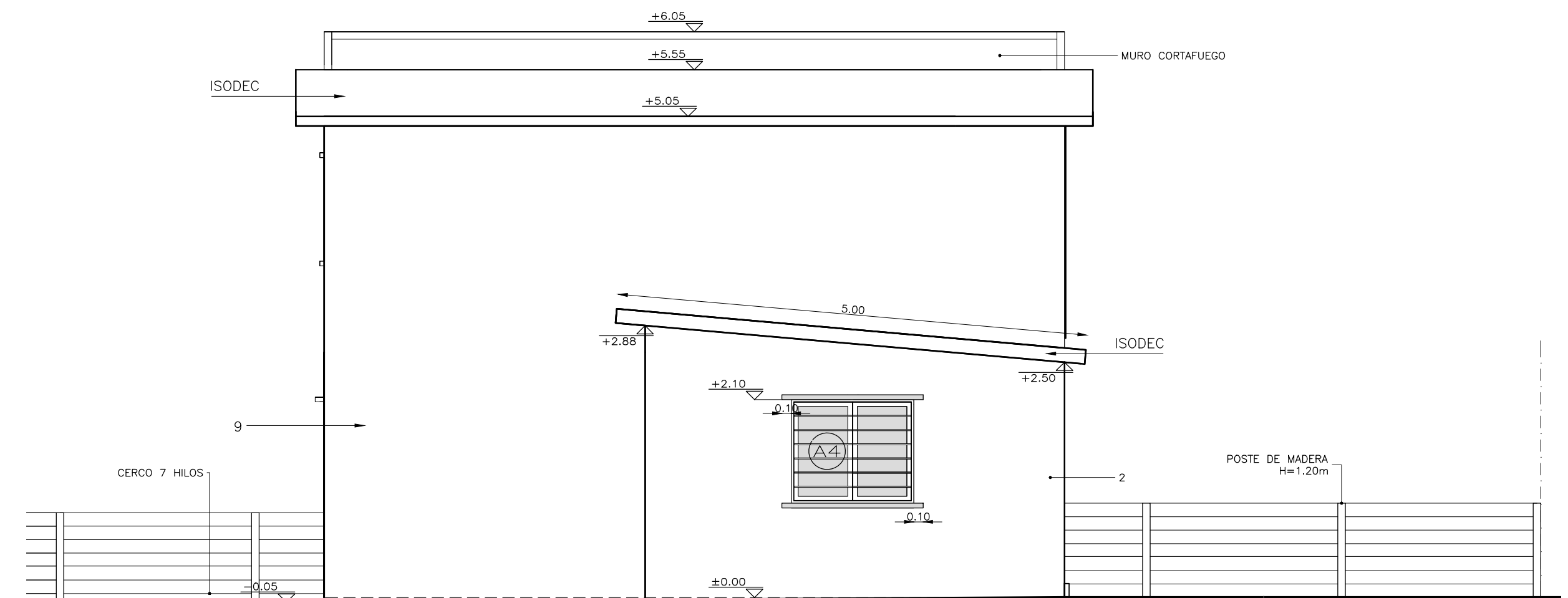

VIVIENDA TIPO DUPLEX: 4 DORMITORIOS
FACHADA LATERAL
ESCALA 1:50

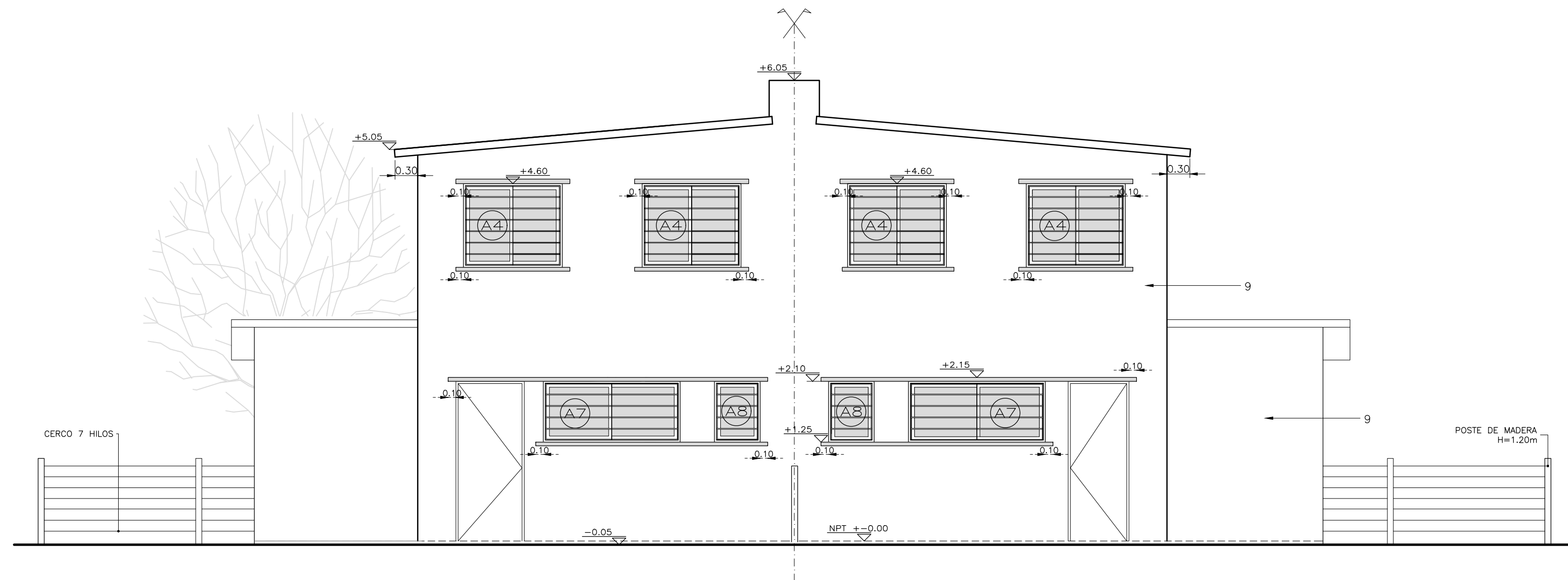

VIVIENDA TIPO DUPLEX: 4 DORMITORIOS
FACHADA POSTERIOR
ESCALA 1:50

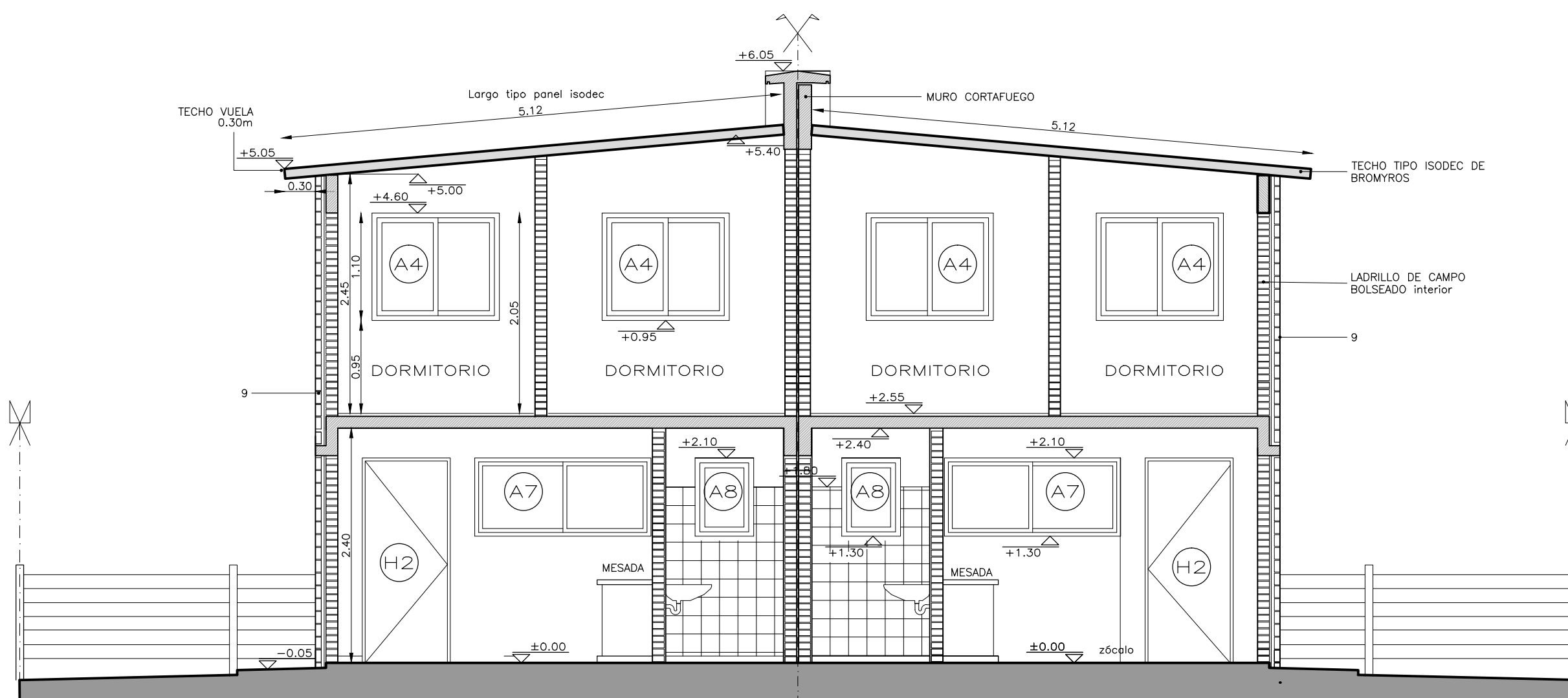

VIVIENDA TIPO DUPLEX: 4 DORM.
CORTE B-B
ESCALA 1:50

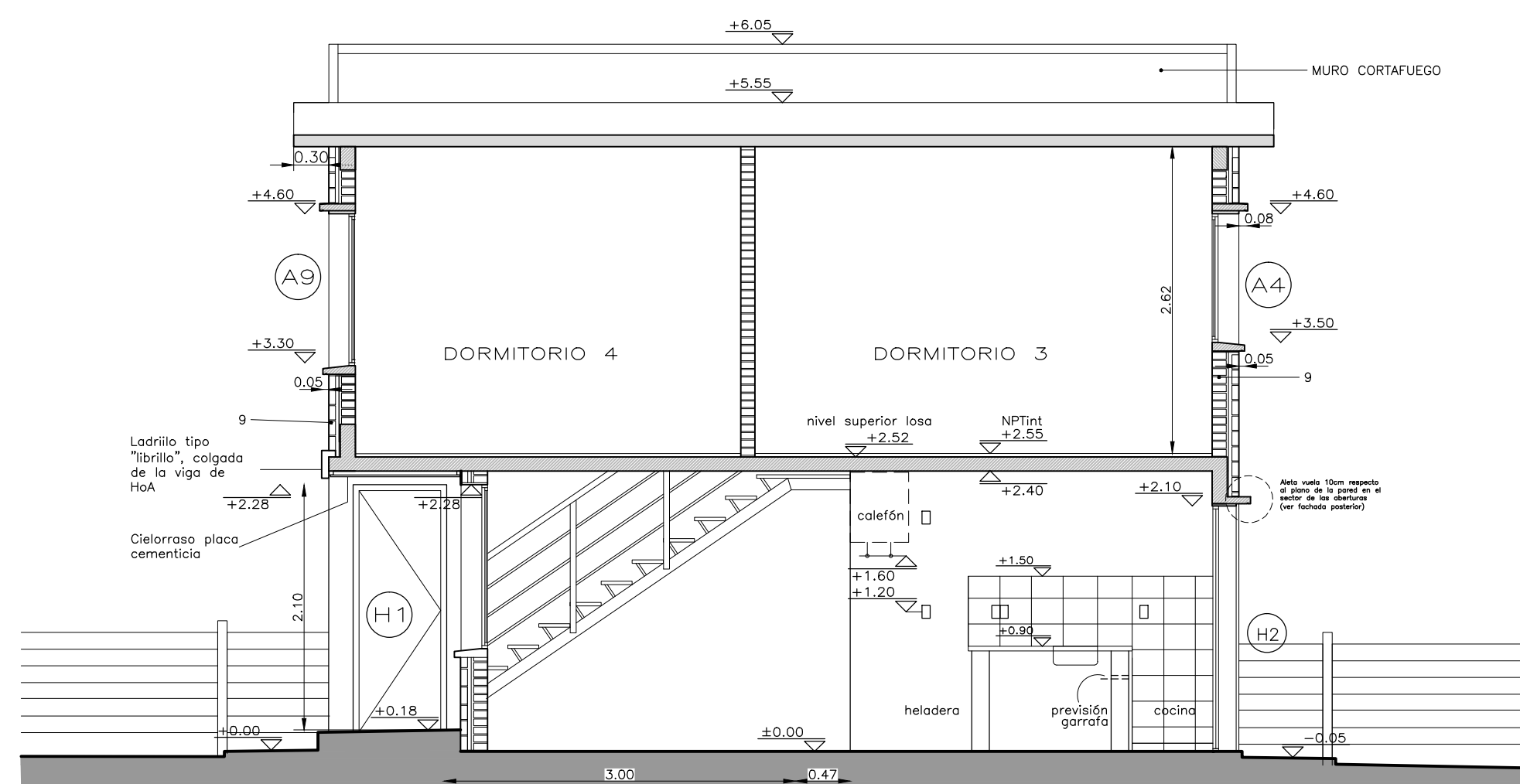

VIVIENDA TIPO DUPLEX: 4 DORMITORIOS
CORTE A-A
ESCALA 1:50

PLANILLA DE TERMINACIONES

	PISO	PARED
1	ZOCALCO DE CERAMICA	
2		
3		
4		
5		
6		
7		
8		
9		
10		

REFERENCIAS

J.C: Junta de construcción

ACLARACIONES

Para la altura de techos, muros, techos, techos, techos y otros, véase la norma UNI 200:2010 de fecha abril de 2013.

MVOTMA Ministerio de Vivienda Ordenamiento Territorial y Medio Ambiente	PMB Programa de Mejoramiento de Barrios	
Coejecutor: INTENDENCIA DE CANELONES		
Plano: PROYECTO EJECUTIVO ESPECIAL VIVIENDAS TIPO DÚPLEX 4 d FACHADAS Y CORTES		
Proyecto: MEJORAMIENTO INTEGRAL ÁREA PRECARIA PANDO NORTE	Ubicación: Pando, Canelones	Nº Plano: VA02E-4c duplex
Escala: 1:50	Fecha: Julio 2013	Rev./Fecha: 1/Set 2013
Técnico: Arq. LAURA C. BOZZO Arq. ANDRÉS MENÉNDEZ Arq. ADRIANA CHAVARRIA	Coordinador: Ing. PAULA ROMAY	Firma:
Equipo Técnico: CAEESU-IPRU-CSI	ipru CSI Ingenieros	VA02E-4a, 4b, 4c.dwg